+0

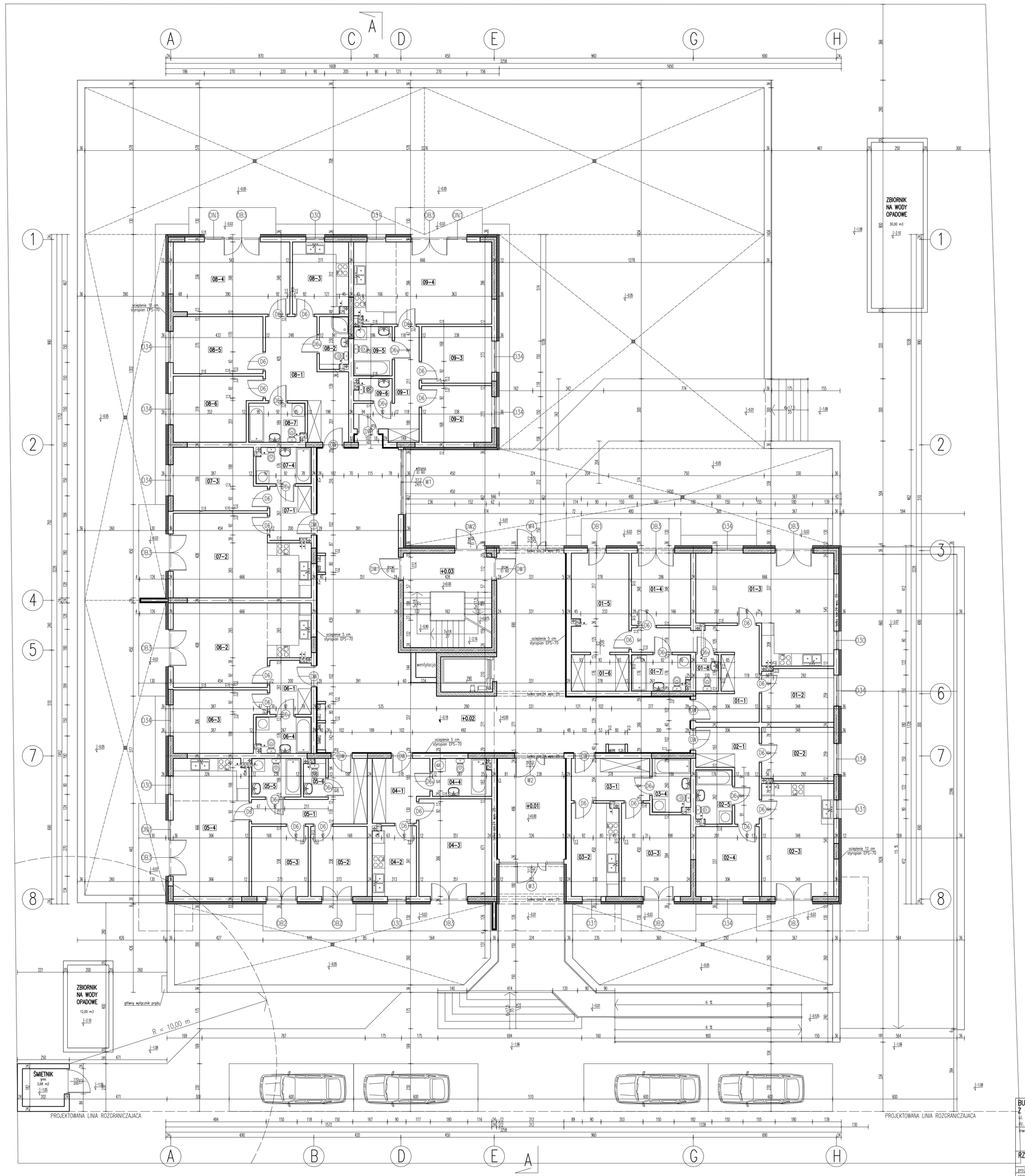

PARTER

+0.05 WATROLKAP
+0.02 KORYTARZ
+0.03 KLATKA SCHODOWA

LOKAL 01
01-1 KORYTARZ
01-2 POKÓJ
01-3 POKÓJ+ANEKS KUCH.
01-4 POKÓJ
01-5 POKÓJ
01-6 SZAFA
01-7 ŁAZIENKA
01-8 WC

LOKAL 02
02-1 KORYTARZ
02-2 POKÓJ
02-3 POKÓJ+ANEKS KUCH.
02-4 POKÓJ
02-5 ŁAZIENKA

LOKAL 03
03-1 KORYTARZ
03-2 KUCHNIA
03-3 POKÓJ
03-4 ŁAZIENKA

LOKAL 04
04-1 KORYTARZ
04-2 KUCHNIA
04-3 POKÓJ
04-4 ŁAZIENKA

LOKAL 05
05-1 KORYTARZ
05-2 POKÓJ
05-3 POKÓJ
05-4 POKÓJ+ANEKS KUCH.
05-5 ŁAZIENKA
05-6 WC

LOKAL 06
06-1 KORYTARZ
06-2 POKÓJ+ANEKS KUCH.
06-3 POKÓJ
06-4 ŁAZIENKA

LOKAL 07
07-1 KORYTARZ
07-2 POKÓJ+ANEKS KUCH.
07-3 POKÓJ
07-4 ŁAZIENKA

LOKAL 08
08-1 KORYTARZ
08-2 WC
08-3 KUCHNIA
08-4 POKÓJ
08-5 POKÓJ
08-6 POKÓJ
08-7 ŁAZIENKA

LOKAL 09
09-1 KORYTARZ
09-2 POKÓJ
09-3 POKÓJ
09-4 POKÓJ+ANEKS KUCH.
09-5 ŁAZIENKA
09-6 WC

BUDYNEK MIESZKALNY WIELORODZINNY Z GARAŻEM PODZIEMNYM
ul. Podleśna, 05-091 ZĄBKI
dz. nr ewid. 13 w obr. 3-35

Inwestor: Przedsiębiorstwo Budowlane "STOLMAR" S.C.
Zbigniew Suchodolski
Karolina Sulewski
Kozłowy Rów 21, 21-400 Łuków

RZUT PARTERU

SKALA 1:100

RYS. NR : 04

projektował	mgr inż. arch. Dariusz Was
sprawdził	mgr inż. arch. Kazimierz Olszewiecki
opracował	tech. bud. Artur Dymiński
09. 2009	studium: PROJEKT BUDOWLANY